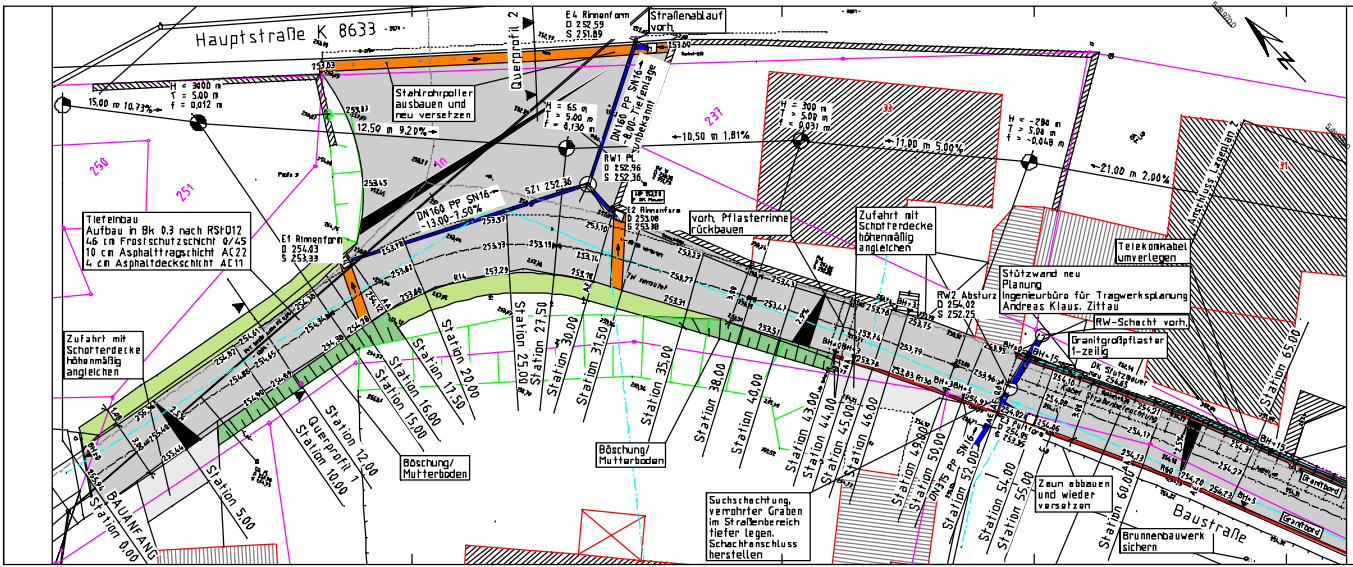

Ingenieurbüro Miedek GmbH
Straße der Republik 97 02 701 Oderwitz

Stadt Zittau

Landkreis:	Görlitz	Ausführungsplanung
Stadt:	Zittau	
Gemarkung:	Wittgendorf	

Lageplan 1

Ausbau Anliegerstraße
Zufahrt zur Hauptstraße Nr. 31-35
einschl. Ersatzneu bau Stützmauer
in der Stadt Zittau OT Wittgendorf

Blatt Nr.:	1
Lagebezug:	RD 83
Höhenbezug:	DHHN
Maßstab:	1:300
Aufgestellt am:	06.01.2020
	Bittelich