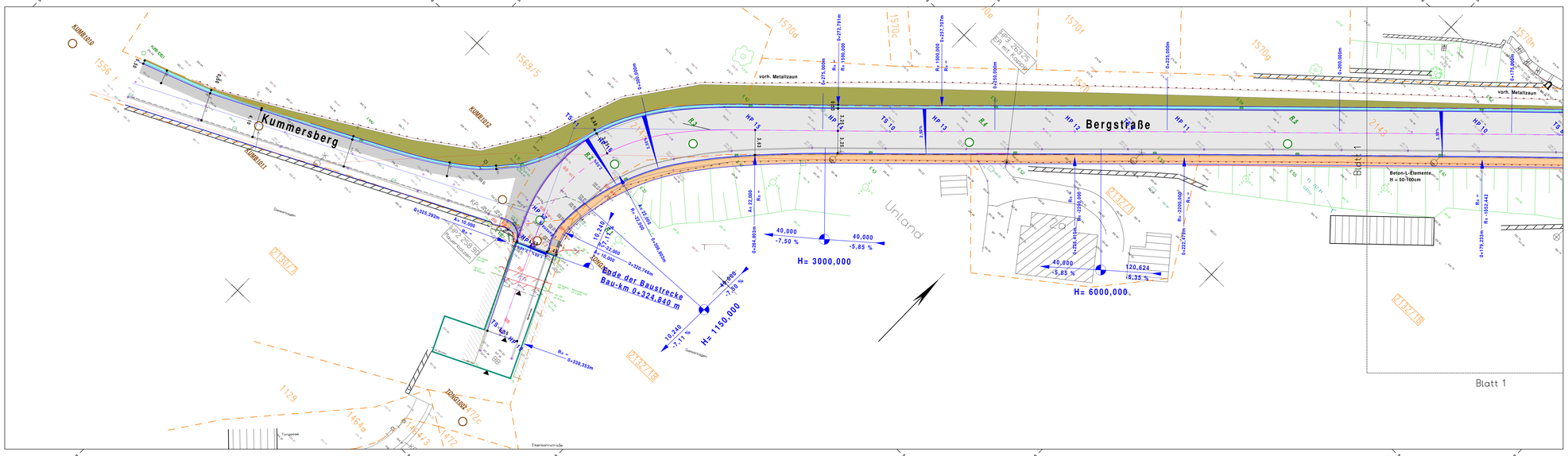

Ausschreibungsunterlage

	Proj.	Datum	Name
INGENIEURBÜRO JUNGMICHEL Ingenieurgesellschaft für Tief- und Straßenbau mbH 02763 Zittau, Rathausstr. 14b Tel.: 03583-540340 Fax: 03583-54034-48 mail: info@ib-jungmichel.de	bearbeitet	30.08.2019	Brendler / Reck
	gezeichnet	15.10.2019	Reck
	geprüft		Jungmichel

Nr.	Art der Änderung	Datum	Name
4			
3			
2			
1			

Straßenbauverwaltung	Große Kreisstadt Zittau Technisches Rathaus, 02763 Zittau	Unterlage: 7 Blatt Nr.: 2 Reg. Nr.:	
Straße	Bergstraße (Hauptverkehrsstraße)		
Nächster Ort	Zittau	Datum	Name
Zittau - Bergstraße Ausbau Fahrbahn und Gehweg Bau-km 0+000 bis 0+324,6		bearbeitet	
		gezeichnet	
		geprüft	
		Lageplan Straßenbau Maßstab 1 : 250	
Aufgestellt:		Geprüft:	